MIEJSCOWY PLAN ZAGOSPODAROWANIA PRZESTRZENNEGO GMINY CYCÓW DLA OBRĘBU BARKI

SKALA 1:1000

50 0 50 100 150 m

Załącznik nr 1 do uchwały nr.... Rady Gminy Cyców z dnia....

UKŁAD WSPÓŁRZĘDNYCH PL-2000 (STREFA 8) - EPSG: 2179

PROJEKT MIEJSCOWEGO PLANU SPORZĄDZONY NA KOPIACH MAPY PRZYJĘTEJ DO ZASOBÓW POWIATOWEGO OŚRODKA DOKUMENTACJI GEODEZYJNEJ I KARTOGRAFICZNEJ STAROSTWA POWIATOWEGO W ŁĘCZNEJ (NR LICENCJI GK.6642.1207.2023, 0610 P z dnia 24.07.2023 r.)

OBJAŚNIENIA

OZNACZENIA OBOWIĄZUJĄCE

- GRANICA OBSZARU OBJĘTEGO PLANEM MIEJSCOWYM
- LINIE ROZGRANICZAJĄCE
- NIEPRZEKRACZALNE LINIE ZABUDOWY
- NIEPRZEKRACZALNE LINIE ZABUDOWY DLA BUDYNKÓW STANOWIĄCYCH OBIEKTY PRZEZNACZONE NA STAŁY POBYT LUDZI
- NIEPRZEKRACZALNA LINIE ZABUDOWY DLA BUDYNKÓW STANOWIĄCYCH OBIEKTY NIEPRZEZNACZONE NA STAŁY POBYT LUDZI
- ZWYMIAROWANE WZAJEMNE ODLEGŁOŚCI ELEMENTÓW ZAGOSPODAROWANIA W METRACH
- 400 kV NAPOWIETRZNA LINIA ELEKTROENERGETYCZNA NAJWYŻSZEGO NAPIĘCIA 400 kV Z PASEM TECHNOLOGICZNYM
- GRANICE PASÓW TECHNOLOGICZNYCH OD NAPOWIETRZNYCH LINII ELEKTROENERGETYCZNYCH
- ORIENTARZ WOJENNY Z I WOJNY ŚWIATOWEJ - FIGURUJĄCY W GMINNEJ EWIDENCJI ZABYTKÓW, NIEWPISANY DO REJESTRU ZABYTKÓW

PRZEZNACZENIE TERENÓW

- MN — TERENY ZABUDOWY MIESZKANIOWEJ JEDNORODZINNEJ
- MN-U — TERENY ZABUDOWY MIESZKANIOWEJ JEDNORODZINNEJ LUB USŁUG
- U — TERENY USŁUG
- US — TERENY USŁUG SPORTU I REKREACJI
- U-P — TERENY USŁUG LUB PRODUKCJI
- PEF — TERENY ELEKTROWNI SŁONECZNEJ
- G — TERENY GÓRNICTWA I WYDOBYCIA
- KDG — TERENY DRÓG GŁÓWNYCH
- KDL — TERENY DRÓG LOKALNYCH
- KDD — TERENY DRÓG DOJAZDOWYCH
- KR — TERENY KOMUNIKACJI DROGOWEJ WEWNĘTRZNEJ
- KOP — TERENY PARKINGU
- IE — TERENY ELEKTROENERGETYKI
- RN — TERENY ROLNICTWA Z ZAKAZEM ZABUDOWY
- RZM — TERENY ZABUDOWY ZAGRODOWEJ
- L — TERENY LASU
- CZ — TERENY CMENTARZA ZAMKNIĘTEGO

OZNACZENIA OBOWIĄZUJĄCE WYNIKAJĄCE Z PRZEPISÓW ODRĘBNYCH

- GRANICE UDOKUMENTOWANYCH ZŁÓŻ KOPALIN WRAZ Z NAZWĄ
- GRANICE OBSZARÓW GÓRNICZYCH WRAZ Z NAZWĄ
- GRANICE TERENÓW GÓRNICZYCH WRAZ Z NAZWĄ
- ZASIĘG STANOWISK ARCHEOLOGICZNYCH WRAZ Z NUMEREM AZP, FIGURUJĄCE W GMINNEJ EWIDENCJI ZABYTKÓW

OZNACZENIA INFORMACYJNE

- GRANICE UDOKUMENTOWANYCH ZŁÓŻ KOPALIN POZA OBSZAREM OPRACOWANIA
- GRANICE OBSZARÓW GÓRNICZYCH POZA OBSZAREM OPRACOWANIA
- GRANICE TERENÓW GÓRNICZYCH POZA OBSZAREM OPRACOWANIA
- 400 kV NAPOWIETRZNE LINIE ELEKTROENERGETYCZNE ŚREDNIEGO NAPIĘCIA 15 kV
- 110 kV NAPOWIETRZNE LINIE ELEKTROENERGETYCZNE WYSOKIEGO NAPIĘCIA 110 kV
- GRANICE WYZNACZONEGO W STUDIUM EKOLOGICZNEGO SYSTEMU OBSZARÓW CHRONIONYCH

KATEGORIE TERENU GÓRNICZEGO (PRZYDATNOŚĆ DO ZABUDOWY) NA PODSTAWIE: PROJEKTU ZAGOSPODAROWANIA ZŁOŻA W PROJEKTOWANYM OBSZARZE GÓRNICZYM - 2012 R. INSTYTUT GOSPODARKI SUROWCAMI MINERALNYMI I ENERGIĄ POLSKIEJ AKADEMII NAUK

- 0 - NIEWYMAGANE ZABEZPIECZENIA OBIEKTÓW BUDOWLANYCH
- I - MOŻĄ POWSTAĆ MAŁE MIESZKOALNE USZKODZENIA
- II - MOŻĄ WYSTĘPOWAĆ USZKODZENIA ŁATWE DO USUNIĘCIA
- III - WYMAGANE ZABEZPIECZENIA OBIEKTÓW BUDOWLANYCH

CAŁY OBSZAR OBJĘTY USTALENIAMI PLANU ZNAJDUJE SIĘ W ZASIĘGU GŁÓWNEGO ZBIORNIKA WÓD PODZIEMNYCH NR 407 "NIECKA LUBELSKA (CHEŁM - ZAMOŚĆ)"

WYRYS ZE STUDIUM UWARUNKOWAŃ I KIERUNKÓW ZAGOSPODAROWANIA PRZESTRZENNEGO GMINY CYCÓW

SKALA 1:10 000

GRANICA OBSZARU OBJĘTEGO PLANEM MIEJSCOWYM

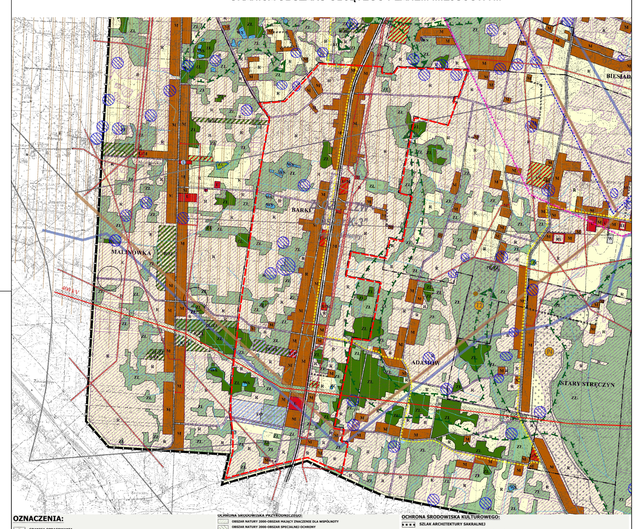

OZNACZENIA:

ZESPÓŁ AUTORSKI
mgr Krzysztof Parszewski - główny projektant
mgr inż. Jakub Kałużny